EDUCA BUSINESS SCHOOL

FORMACIÓN ONLINE

Titulación certificada por
EDUCA BUSINESS SCHOOL

Postgrado de Operaciones Auxiliares en la Reproducción y Pastoreo de Ganado

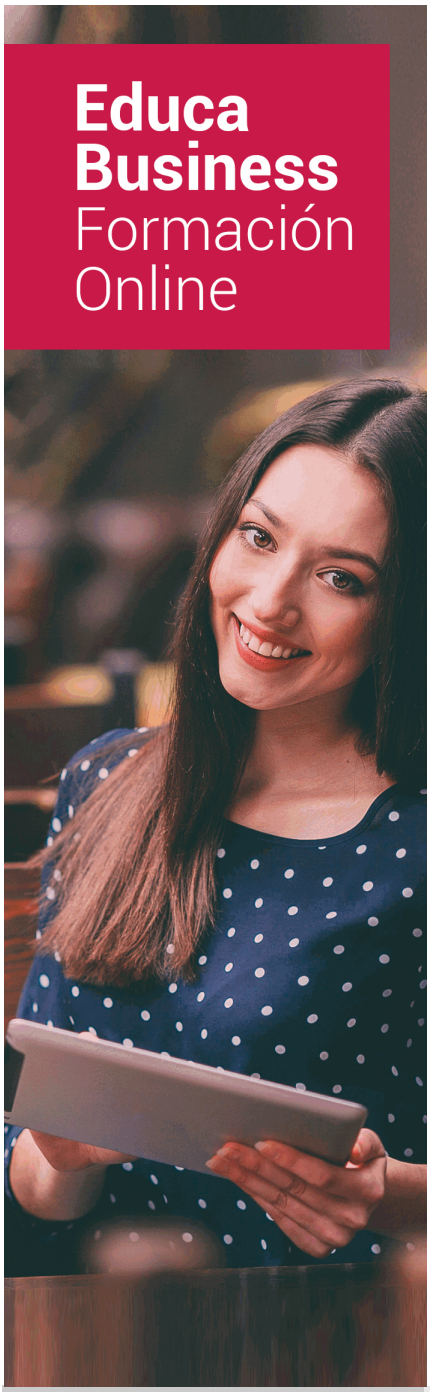

SOBRE EDUCA

Educa Business School es una Escuela de Negocios Virtual, con reconocimiento oficial, acreditada para impartir formación superior de postgrado, (como formación complementaria y formación para el empleo), a través de cursos universitarios online y cursos / másteres online con título propio.

NOS COMPROMETEMOS CON LA CALIDAD

Educa Business School es miembro de pleno derecho en la Comisión Internacional de Educación a Distancia, (con estatuto consultivo de categoría especial del Consejo Económico y Social de NACIONES UNIDAS), y cuenta con **el Certificado de Calidad de la Asociación Española de Normalización y Certificación**(AENOR) de acuerdo a la normativa ISO 9001, mediante la cual se Certifican en Calidad todas las acciones

Los contenidos didácticos de Educa están elaborados, por tanto, bajo los parámetros de formación actual, teniendo en cuenta un sistema innovador con tutoría personalizada.

Como centro autorizado para la impartición de formación continua para personal trabajador, l**os cursos de Educa pueden bonificarse, además de ofrecer un amplio catálogo de cursos homologados y baremables en Oposiciones**, dentro de la Administración Pública.Educa dirige parte de sus ingresos a la sostenibilidad ambiental y ciudadana, lo que la consolida como una Empresa Socialmente Responsable.

Las Titulaciones acreditadas por Educa Business School pueden **certificarse con la Apostilla de La Haya** (CERTIFICACIÓN OFICIAL DE CARÁCTER INTERNACIONAL que le da validez a las Titulaciones Oficiales en más de 160 países de todo el mundo).

Años de experiencia avalan el trabajo docente desarrollado en Educa, basándose en una metodología completamente a la vanguardia educativa

Desde Educa, hemos reinventado la formación online, de manera que nuestro alumnado pueda ir superando de forma flexible cada una de las acciones formativas con las que contamos, en todas las áreas del saber, mediante el apoyo incondicional de tutores/as con experiencia en cada materia, y la garantía de aprender los conceptos realmente demandados en el mercado laboral.

Postgrado de Operaciones Auxiliares en la Reproducción y Pastoreo de Ganado

DURACIÓN:
240 horas

MODALIDAD:
Online

PRECIO:
199 €
Incluye materiales didácticos, titulación y gastos de envío.

CENTRO DE FORMACIÓN:
Educa Business School

Titulación

Titulación Expedida por EDUCA BUSINESS SCHOOL como Escuela de Negocios Acreditada para la Impartición de Formación Superior de Postgrado, con Validez Profesional a Nivel Internacional

Una vez finalizado el curso, el alumno recibirá por parte de Educa Business School vía correo postal, la titulación que acredita el haber superado con éxito todas las pruebas de conocimientos propuestas en el mismo.

Esta titulación incluirá el nombre del curso/master, la duración del mismo, el nombre y DNI del alumno, el nivel de aprovechamiento que acredita que el alumno superó las pruebas propuestas, las firmas del profesor y Director del centro, y los sellos de la instituciones que avalan la formación recibida (Euroinnova Formación, Instituto Europeo de Estudios Empresariales y Comisión Internacional para la Formación a Distancia de la UNESCO).

Educa Business School

como Escuela de Negocios de Formación de Postgrado
EXPIDE EL PRESENTE TÍTULO PROPIO

NOMBRE DEL ALUMNO/A

con D.N.I. XXXXXXXXX ha superado los estudios correspondientes de

Nombre de la Acción Formativa

de 425 horas, perteneciente al Plan de formación de EDUCA BUSINESS SCHOOL en la convocatoria de 2019
Y para que surta los efectos pertinentes queda registrado con Número de Expediente XXXX/XXXX-XXXX-XXXX

Con una calificación de NOTABLE

Y para que conste expido la presente TITULACIÓN en
Granada, a 11 de Noviembre de 2019

La Dirección General
JESÚS MORENO HIDALGO

Sello

Firma del Alumno/a
NOMBRE DEL ALUMNO

RESPONSABILIDAD SOCIAL CORPORATIVA

Descripción

Este Postgrado de Operaciones Auxiliares en la Reproducción y Pastoreo de Ganado le ofrece una formación especializada en la materia. Debemos saber que para el área de Sector Agrario es muy importante profundizar y adquirir los conocimientos en operaciones auxiliares en la reproducción y pastoreo de ganado.

Objetivos

- Definir las operaciones auxiliares que se llevan a cabo durante el manejo de las hembras para facilitar su cubrición
- Citar y realizar los cuidados necesarios que hay que prestar a madres y crías en el periparto y parto en función de la especie animal
- Describir los cuidados básicos y sanitarios que deben aplicarse sobre las hembrasen periodo de gestación y, en un caso práctico, identificar, en los animales, los signos específicos de esta fase productiva
-Describir las actuaciones necesarias en el manejo de crías durante el periodo de lactación aplicándolas convenientemente para lograr la máxima supervivencia y una óptima lactación Indicar las actuaciones a llevar a cabo con los sementales y realizarlas para garantizar la eficacia reproductiva en una especie determinada
- Definir las operaciones de manejo del ganado en sistemas de pastoreo y realizarlas para aprovechar los recursos pastables del medio natural.
- Estimar, a la vista de los recursos alimenticios pastados, las necesidades de suplemento y, en un caso práctico, preparar y distribuir con suficiencia los mismos.
- Enumerar los primeros auxilios aplicados sobre ganado en pastoreo cuando sufren pequeños traumatismos y heridas de poca importancia y aplicarlos en caso necesario.

A quién va dirigido

Este Postgrado de Operaciones Auxiliares en la Reproducción y Pastoreo de Ganado está dirigido a todas aquellas personas interesada en el ámbito de Sector Agrario y quieran especializarse en operaciones auxiliares en la reproducción y pastoreo de ganado.

Para qué te prepara

Este Postgrado de Operaciones Auxiliares en la Reproducción y Pastoreo de Ganado le prepara para adquirir unos conocimientos específicos dentro del área desarrollando en el alumno unas capacidades para desenvolverse profesionalmente en el sector, y más concretamente en operaciones auxiliares en la reproducción y pastoreo de ganado.

Salidas Laborales

Ganadería.

Materiales Didácticos

- Maletín porta documentos
- Manual teórico 'Operaciones Auxiliares en Reproducción Ganadera'
- Manual teórico 'Pastoreo de Ganado'
- Maletín porta documentos
- Manual teórico 'Pastoreo de Ganado'
- Subcarpeta portafolios
- Dossier completo Oferta Formativa
- Carta de presentación
- Guía del alumno
- Bolígrafo

Formas de Pago

- Contrareembolso

- Tarjeta
- Transferencia
- Paypal

Otros: PayU, Sofort, Western Union, SafetyPay
Fracciona tu pago en cómodos plazos sin intereses
+ Envío Gratis.

Llama gratis al teléfono (+34) 958 050 217 e infórmate de los pagos a plazos sin intereses que hay disponibles

Financiación

Facilidades económicas y financiación 100% sin intereses.
En Educa Business ofrecemos a nuestro alumnado facilidades económicas y financieras para la realización de pago de matrículas, todo ello 100% sin intereses.
10% Beca Alumnos: Como premio a la fidelidad y confianza ofrecemos una beca a todos aquellos que hayan cursado alguna de nuestras acciones formativas en el pasado.

Metodología y Tutorización

El modelo educativo por el que apuesta Euroinnova es el **aprendizaje colaborativo** con un método de enseñanza totalmente interactivo, lo que facilita el estudio y una mejor asimilación conceptual, sumando esfuerzos, talentos y competencias.
El alumnado cuenta con un **equipo docente** especializado en todas las áreas.
Proporcionamos varios medios que acercan la comunicación alumno tutor, adaptándonos a las circunstancias de cada usuario.
Ponemos a disposición una **plataforma web** en la que se encuentra todo el contenido de la acción formativa. A través de ella, podrá estudiar y comprender el temario mediante actividades prácticas, autoevaluaciones y una evaluación final, teniendo acceso al contenido las 24 horas del día.
Nuestro nivel de exigencia lo respalda un **acompañamiento personalizado.**

Redes Sociales

Síguenos en nuestras redes sociales y pasa a formar parte de nuestra gran **comunidad educativa,** donde podrás participar en foros de opinión, acceder a contenido de interés, compartir material didáctico e interactuar con otros/as alumnos/as, ex alumnos/as y profesores/as. Además, te enterarás antes que nadie de todas las promociones y becas mediante nuestras publicaciones, así como también podrás contactar directamente para obtener información o resolver tus dudas.

Reinventamos la Formación Online

Más de 150 cursos Universitarios

Contamos con más de 150 cursos avalados por distintas Universidades de reconocido prestigio.

Campus 100% Online

Impartimos nuestros programas formativos mediante un campus online adaptado a cualquier tipo de dispositivo.

Amplio Catálogo

Nuestro alumnado tiene a su disposición un amplio catálogo formativo de diversas áreas de conocimiento.

Claustro Docente

Contamos con un equipo de docentes especializados/as que realizan un seguimiento personalizado durante el itinerario formativo del alumno/a.

Nuestro Aval AEC y AECA

Nos avala la Asociación Española de Calidad (AEC) estableciendo los máximos criterios de calidad en la formación y formamos parte de la Asociación Española de Contabilidad y Administración de Empresas (AECA), dedicada a la investigación de vanguardia en gestión empresarial.

Club de Alumnos/as

Servicio Gratuito que permite a nuestro alumnado formar parte de una extensa comunidad virtual que ya disfruta de múltiples ventajas: beca, descuentos y promociones en formación. En este, se puede establecer relación con alumnos/as que cursen la misma área de conocimiento, compartir opiniones, documentos, prácticas y un sinfín de intereses comunitarios.

Bolsa de Prácticas

Facilitamos la realización de prácticas de empresa, gestionando las ofertas profesionales dirigidas a nuestro alumnado. Ofrecemos la posibilidad de practicar en entidades relacionadas con la formación que se ha estado recibiendo en nuestra escuela.

Revista Digital

El alumnado puede descargar artículos sobre e-learning, publicaciones sobre formación a distancia, artículos de opinión, noticias sobre convocatorias de oposiciones, concursos públicos de la administración, ferias sobre formación, y otros recursos actualizados de interés.

Innovación y Calidad

Ofrecemos el contenido más actual y novedoso, respondiendo a la realidad empresarial y al entorno cambiante, con una alta rigurosidad académica combinada con formación práctica.

Acreditaciones y Reconocimientos

Temario

PARTE 1. OPERACIONES AUXILIARES EN REPRODUCCIÓN GANADERA

UNIDAD DIDÁCTICA 1. EL CICLO REPRODUCTIVO EN LA HEMBRA

1.Nociones básicas del aparato reproductor
2.Duración y características del ciclo ovárico: Celo - Ovulación
3.Métodos de detección de celo
4.La cubrición
5.Preparación de la hembra para la monta
6.Manejo en el periodo post-cubrición
7.La gestación
8.El parto
9.Lactación

UNIDAD DIDÁCTICA 2. MANEJO DE LAS CRÍAS

1.Manejo del destete: Las crías, nacimiento
2.Comportamiento y características al nacimiento, cuidados en los recién nacidos, identificación y registro, encalostramiento, normas de ahijamiento
3.Operaciones especiales de manejo de las crías
4.Manejo del destete
5.Enfermedades comunes de las crías

UNIDAD DIDÁCTICA 3. EL CICLO REPRODUCTIVO DE LOS SEMENTALES

1.Nociones básicas del aparato reproductor masculino
2.Cuidados básicos de los sementales

UNIDAD DIDÁCTICA 4. OPERACIONES RUTINARIAS

1.En animales de reposición, reproductores y sus crías
2.Inmovilización animal
3.Códigos de buenas prácticas de manejo en la producción animal
4.Nociones básicas sobre alimentación de las animales

UNIDAD DIDÁCTICA 5. NORMATIVA BÁSICA VIGENTE

1.Normativa de prevención de riesgos laborales
2.Normativa sobre bienestar animalt

PARTE 2. PASTOREO DE GANADO

UNIDAD DIDÁCTICA 1. COMPONENTES Y ACONDICIONAMIENTO DE INSTALACIONES DE LA EXPLOTACIÓN GANADERA.

1.Tipos y sistemas de alojamientos e instalaciones de la explotación ganadera.
2.Instalaciones de almacenaje, preparación y distribución para alimentación sólida y/o líquida.
3.Exigencias ambientales de las naves:
1.- Factores ambientales de las naves: humedad, temperatura y ventilación, calefacción, refrigeración e iluminación.
2.- Sistemas automáticos de control ambiental.

UNIDAD DIDÁCTICA 2. NOCIONES BÁSICAS SOBRE ALIMENTACIÓN DE LOS ANIMALES EN PASTOREO.

1.Tipos de pastos y alimentos para animales en pastoreo.
2.Alimentación suplementaria.
1.- Motivos de aplicación de la alimentación suplementaria.
2.- Momento de aplicación.
3.Manejo del pastoreo.
4.Sistemas y pautas de distribución de alimentos para animales en pastoreo.
5.Características e importancia del agua en la alimentación para animales en pastoreo, desinfección del agua.
6.Especies y variedades forrajeras y alimentos concentrados más importantes en la alimentación del ganado en pastoreo.
7.Especies y variedades de plantas toxicas o peligrosas para el ganado.
8.Nociones básicas de conservación de forrajes: Henificación y ensilado.
9.Equipos de preparación, mezcla y distribución de forrajes.
10.Conceptos básicos de fisiología y comportamiento de los animales en pastoreo: Nociones de las principales partes del aparato digestivo.

UNIDAD DIDÁCTICA 3. ORGANIZACIÓN DEL TRABAJO Y NOCIONES DE MANEJO DE ANIMALES EN PASTOREO.

1.Tareas de agrupamiento.
2.Inmovilización animal.
3.Conducción del ganado.

4.Horario de pastoreo.
5.Normativa vigente al respecto.
6.Sistemas de cercado: Instalación, manejo y conservación.
7.Mallas ganaderas.
8.Cercados y pastores eléctricos.
9.Pérdida de bienestar de los animales: situaciones de estrés en pastoreo.

UNIDAD DIDÁCTICA 4. PREVENCIÓN DE ENFERMEDADES Y EL TRATAMIENTO DE PRIMEROS AUXILIOS EN TRAUMATISMOS Y HERIDAS DE ANIMALES EN PASTOREO.

1.Observación de animales enfermos.
2.Aplicación de tratamientos preventivos y/o curativos.
3.Registro de tratamientos.
4.Tratamientos higiénico-sanitarios para animales en pastoreo.
5.Aplicación de medicamentos tópicos, inyectables y orales.

UNIDAD DIDÁCTICA 5. NORMATIVA BÁSICA VIGENTE EN EL ÁMBITO EUROPEO, NACIONAL, AUTONÓMICO Y LOCAL RELACIONADA CON ESTE MÓDULO.

1.Normativa sobre protección del medio ambiente, de prevención de riesgos laborales, sobre bienestar animal, sobre seguridad alimentaria, sobre seguridad e higiene en las operaciones de producción ganadera y en la manipulación de productos, sobre instalaciones y equipos ganaderos.